

Dichiarazione di Accessibilità

ultimo aggiornamento: 8 settembre 2020

Guida alla compilazione

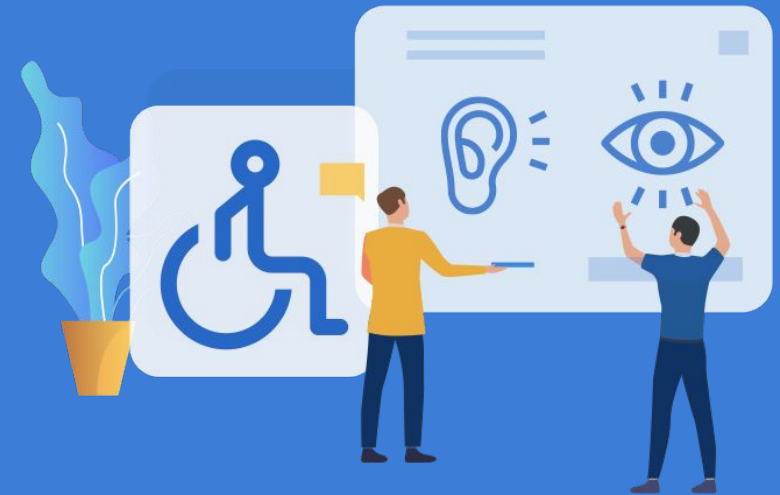

AGID | Agenzia per
l'Italia Digitale

Cos'è la Dichiarazione di accessibilità?

- È lo strumento attraverso il quale le Amministrazioni rendono pubblico lo stato di accessibilità di ogni sito web e applicazione mobile di cui sono titolari

A chi si rivolge?

- Alle **amministrazioni** destinatarie della Legge n.4/2004 (art.3-comma 1) **(link)**

Chi è il responsabile del processo di pubblicazione?

- **Responsabile della transizione al digitale (RTD)** - art. 17-comma 1, lettera d) del Codice dell'Amministrazione Digitale **(link)**

Cosa serve per compilare la dichiarazione di accessibilità? (1 / 2)

Per la sezione 1:

- **Verifica tecnica** del sito web o dell'applicazione mobile
- **Modello di autovalutazione** - allegato 2 LG AGID (se utilizzato)
- **Relazione di valutazione** che riepiloga gli esiti della verifica tecnica
- **Verifica soggettiva** (se applicabile)
- **Rapporto conclusivo** della verifica soggettiva (se applicabile)
- **Meccanismo Feedback**

Cosa serve per compilare la dichiarazione di accessibilità? (2 / 2)

Per la sezione 2:

- **Data di pubblicazione** del sito web o dell'applicazione mobile
- Sapere se è stato effettuato un **Test di Usabilità**
- Conoscere il tipo di **CMS** (sito web), **framework e sistema operativo** (applicazione mobile)
- Numero di **dipendenti** con disabilità
- Numero di **postazione di lavoro** per dipendenti con disabilità
- La **percentuale di spesa** prevista nel piano di bilancio di previsione in materia di accessibilità (dato facoltativo)
- Se è previsto ed è stato nominato il **Responsabile dei processi di inserimento delle persone con disabilità**

Prima di accedere a form.agid.gov.it

Controlla sul portale dell'**Indice delle Pubbliche Amministrazioni (IPA)** che sia presente, all'interno dell'Ufficio transizione al digitale, il nominativo e l'indirizzo email del RTD.

The screenshot shows the website **indicepa.gov.it** (Indice dei Domicili digitali della Pubblica Amministrazione e dei Gestori dei Pubblici Servizi). The page is titled "Ufficio per la transizione al Digitale" and is a "Scheda Riferimenti Ufficio".

Navigation and Search: The top navigation bar includes "Area Riservata", "Cos'è", "Per gli Enti", "Consulta i dati", and "Documenti". A search bar with a "Cerca" button is located below the navigation.

Left Sidebar (Riferimenti):

- Riferimenti (selected)
- Elenco domicili digitali ufficio
- AOO
- Fatturazione elettronica
- Nodo Smistamento Ordini
- Elenco uffici
- Organigramma
- Servizi
- Elenco PEC

Main Content Area:

Ufficio per la transizione al Digitale
Scheda Riferimenti Ufficio

Ricerca nell'Ente:

Agenzia per l'Italia Digitale
Livello.1 Ufficio per la transizione al Digitale

AOO di riferimento: ADG

Indirizzo Postale: via Liszt 21 - 00100 Roma (RM)

Telefono: 06852641

Fax:

Indirizzi email: protocollo@pec.agid.gov.it

Codice Univoco Ufficio: CNHTZB

Responsabile:

Nome e Cognome: Francesco Tortorelli - ad interim

Indirizzo email: tortorelli@agid.gov.it

Telefono: 06852641

Footer: The footer contains the AGID logo (Agenzia per l'Italia Digitale), navigation links (OPEN DATA, NOTIZIE, FAQ, GLOSSARIO, CONTATTI, MAPPA DEL SITO), and legal notices (Privacy Policy, Note Legali). A Creative Commons BY license icon is also present.

Accedere a form.agid.gov.it

Dal link form.agid.gov.it, inserendo la denominazione della propria **Amministrazione**, è possibile richiedere la **chiave di accesso** o inserire quella già ricevuta tramite email (in caso di accessi successivi).

The screenshot shows the 'Form' section of the AGID website. The header includes navigation links: 'AGID - Agenzia per l'Italia Digitale', 'Piano Triennale', 'Developers', 'Designers', 'Forum', 'Docs', and a highlighted 'accedi' button. Below the header, the page title is 'Form' with the subtitle 'procedure on-line'. The main heading is 'Accedi'. The text explains that to proceed, the user must identify the administration, with the email of the Responsible for Digital Transition (RTD) already present in the 'Indice delle Pubbliche Amministrazioni (IPA)'. There is a search field labeled 'Cerca la tua amministrazione' with a dropdown arrow and a placeholder 'Nome o codice IPA...'. Below the field, it says 'Inserisci la denominazione della tua amministrazione o il codice ipa'. There are two radio button options: 'ho già la chiave di accesso' and 'devo ancora ottenere la chiave di accesso'. The footer contains the AGID logo and name, and links for 'Privacy policy', 'Note legali', and 'Aiutaci a migliorare il servizio'.



Form

procedure on-line

Form

ACCESSIBILITÀ

[Dichiarazione di accessibilità](#)

Ai sensi del D.lgs. n. 106/2018 e come da L66 - "Attuazione della Direttiva europea 2016/2102 sull'accessibilità dei siti web" del Piano Triennale per l'informatica nella PA e, le Amministrazioni sono tenute alla compilazione e pubblicazione della Dichiarazione di Accessibilità per i siti web e le applicazioni mobili di cui sono titolari.

[Accedi al modulo](#)

**Selezionare la voce
"Dichiarazione di accessibilità"**

Form

procedure on-line

Form / Dichiarazione di accessibilità

< Form

Dichiarazione di accessibilità

[Guida alla compilazione](#)

[Nuova dichiarazione](#)

[Gestione delle dichiarazioni](#)

[FAQ](#)

Dichiarazione di accessibilità

I soggetti erogatori devono compilare e pubblicare, esclusivamente tramite questa piattaforma, la dichiarazione di accessibilità per ciascun sito web e applicazione mobile di cui sono titolari.

- [Compila nuova dichiarazione](#)
- [Approfondimenti e riferimenti normativi](#) 

**Selezionare la voce
"Compila nuova dichiarazione"**



Form

procedure on-line

Form / Dichiarazione di accessibilità / Nuova dichiarazione

< Form

Dichiarazione di accessibilità

Guida alla compilazione

Nuova dichiarazione

Gestione delle dichiarazioni

FAQ

Nuova dichiarazione

Compila una nuova dichiarazione sulla base all'esito della valutazione di accessibilità. Tutti i campi sono obbligatori.

OGGETTO DELLA DICHIARAZIONE

- sito web
- applicazione mobile

Nome del sito

inserisci il nome del sito web

URL del sito

inserisci l'indirizzo completo, comprensivo di http o https (es. https://example.com)

Specifiche tecniche di riferimento utilizzate

- WCAG 2.0
- WCAG 2.1

Form per il caricamento della Dichiarazione di accessibilità

[Per vedere l'immagine completa clicca qui](#)

Form per il caricamento della Dichiarazione di accessibilità: Sezione 1 / 1

Sezione 1

Contenuti in ottemperanza alla Decisione di esecuzione UE 2018/1523.

STATO DI CONFORMITÀ

stato di conformità

- conforme [?]
- parzialmente conforme [?]
- non conforme [?]

CONTENUTI NON ACCESSIBILI

- inosservanza della legge 4/2004

Sezioni, contenuti e funzioni non conformi

elencare i casi di non conformità del sito web o dell'applicazione mobile. (massimo 2000 caratteri)

0 caratteri

- onere sproporzionato
- il contenuto non rientra nell'ambito della legislazione applicabile

- Dichiarazione delle **Stato di conformità** ai requisiti tecnici di accessibilità
- Elencare eventuali **contenuti non accessibili** riscontrati

Form per il caricamento della Dichiarazione di accessibilità: Sezione 1 / 2

Sezione 1

Contenuti in ottemperanza alla Decisione di esecuzione UE 2018/1523.

STATO DI CONFORMITÀ

stato di conformità

- conforme [?]
- parzialmente conforme [?]
- non conforme [?]

CONTENUTI NON ACCESSIBILI

- inosservanza della legge 4/2004

Sezioni, contenuti e funzioni non conformi

elencare i casi di non conformità del sito web o dell'applicazione mobile. (massimo 2000 caratteri)

- onere sproporzionato
- il contenuto non rientra nell'ambito della legislazione applicabile

Contenuti non accessibili per Onere sproporzionato e casi di deroga

Per "**Onere Sproporzionato**" si intende una deroga alle prescrizioni fissate dalla legge in materia di accessibilità, che deve fondarsi esclusivamente su motivazioni legittime, adeguatamente giustificate e deve valere un'applicazione rigorosa.

L'art. 3-ter, comma 2, Legge 4/2004, individua quattro casistiche:

- onere organizzativo eccessivo
- onere finanziario eccessivo
- rischio di pregiudicare la capacità di adempiere allo scopo prefissato
- rischio di pregiudicare la capacità di pubblicare le informazioni necessarie o pertinenti per i propri compiti e servizi

Form per il caricamento della Dichiarazione di accessibilità: Sezione 1 / 3

Alternative accessibili (campo opzionale)

elencare le sezioni i contenuti o le funzioni che presentano alternative accessibili (massimo 2000 caratteri)

REDAZIONE DELLA DICHIARAZIONE DI ACCESSIBILITÀ

selezionare il metodo utilizzato per redigere la dichiarazione di accessibilità

- autovalutazione effettuata direttamente dal soggetto erogatore
- valutazione effettuata da terzi

L'analisi è stata effettuata utilizzando il modello di autovalutazione AGID ?

- si
- no

- Indicare sezioni, contenuti o funzioni che presentano **alternative accessibili** agli eventuali contenuti dichiarati non accessibili
- Dichiarare i **metodi** utilizzati dalla PA per redigere la Dichiarazione

Form per il caricamento della Dichiarazione di accessibilità: Sezione 1 / 4

FEEDBACK E RECAPITI

Indicare come notificare al soggetto erogatore i casi di mancata conformità ai requisiti di accessibilità, o come richiedere informazioni e contenuti che siano stati esclusi dall'ambito di applicazione della direttiva.

Meccanismo di feedback

Descrivi il meccanismo di feedback, e relativo link, che hai predisposto. (max 2000 caratteri)

Link al meccanismo di feedback

inserisci la URL alla pagina di feedback

Email della persona responsabile dell'accessibilità (RTD)

(ai sensi dell'Art. 17 del CAD)

- Indicare la procedura di “**Meccanismo di feedback**”, messa a disposizione dalla PA sui propri siti e app mobili, per consentire agli utenti di segnalare eventuali casi di inaccessibilità
- L’email **RTD** viene recuperata automaticamente dal portale dell’Indice delle Pubbliche Amministrazioni (IPA)

Form per il caricamento della Dichiarazione di accessibilità: Sezione 2 / 1

Sezione 2

Informazioni richieste da AGID

INFORMAZIONI SUL SITO / APP

Data della pubblicazione del sito o applicazione mobile

DD/MM/YYYY

Usabilità

SITO WEB

- sono stati effettuati test di usabilità
- non sono stati effettuati test di usabilità

Content Management System (CMS) utilizzato

Nessuno

seleziona il sistema utilizzato per la gestione dei contenuti, se presente.

Sezione 2

Informazioni richieste da AGID

INFORMAZIONI SUL SITO / APP

Data della pubblicazione del sito o applicazione mobile

DD/MM/YYYY

Usabilità

APP MOBILE

- sono stati effettuati test di usabilità
- non sono stati effettuati test di usabilità

Framework utilizzato

Nessuno

Sistema operativo

- Android
- iOS

Form per il caricamento della Dichiarazione di accessibilità: Sezione 2 / 2

INFORMAZIONI SULLA STRUTTURA

Numero di dipendenti con disabilità presenti nell'amministrazione

indicare il numero

Numero di postazioni di lavoro per dipendenti con disabilità

indicare il numero

La percentuale di spesa prevista nel piano di bilancio di previsione in materia di accessibilità

indicare in percentuale, solo valori interi

Informazioni sulla struttura:

- Numero di dipendenti con disabilità
- Numero di postazioni di lavoro per dipendenti con disabilità
- Percentuale di spesa prevista per l'accessibilità (dato facoltativo)

Form per il caricamento della Dichiarazione di accessibilità: Sezione 2 / 3

IL RESPONSABILE DEI PROCESSI DI INTEGRAZIONE

è previsto nella struttura

si

no

è stato nominato dal soggetto erogatore

si

no

Indicare se nella struttura è previsto il **Responsabile dei Processi di Integrazione** e, in tal caso, se è stato nominato dall'amministrazione

salva bozza

Salva, Pubblica ed Esponi online la Dichiarazione

Con la **pubblicazione** della Dichiarazione su **form.agid.gov.it**, la PA riceve il relativo **LINK** che **espone** alla voce "**Dichiarazione di accessibilità**", nel FOOTER per i SITI WEB e nell'apposita sezione dello STORE relativamente alle APP mobili.

L'**esposizione online** della Dichiarazione è verificata da AGID attraverso un sistema automatico, che conclude il processo di pubblicazione.

Pubblica il link sul sito

Copia e incolla il link nel footer del tuo sito web.

<https://form.agid.gov.it/view/6bcb3d98-9431-466b-8736>



Pubblica il link nello store

Pubblica nello store della tua app il link, in "Altre informazioni" nella sezione "Sviluppatore".

<https://form.agid.gov.it/view/ec7e9833-fad8-46bc-b135-7c>



Grazie per l'attenzione.



AGID | AGENZIA PER
L'ITALIA DIGITALE

form.agid.gov.it